

Le suivi des grands prédateurs en France

Comité Départemental Grands Prédateurs

Doubs – 19 01 2024



- Actualités du réseau Loup-Lynx
- Loup : bilan national de l'état de la population et zoom local
- Lynx : bilan national de l'état de la population au niveau et zoom local



Une pression d'observation organisée dans l'espace et renforcée au cours du temps, selon le front de colonisation de l'espèce :

Près **5 500 correspondants formés**

607 personnes formées - 509 actifs en BFC

140 personnes formées - **121 actifs dans le Doubs**

1) Réseau sentinelle (surveillance)

Services départementaux OFB + DDT

2) Réseau multipartenaire opérationnel

OFB, ONF, PN, FDC, Louveterie, PNR, instances agricoles, instances cynégétiques, associations, chasseurs, éleveurs, naturalistes, particuliers, Etc.

1 formation inter-départementale en juin 2023

=> **Prochaine formation les 6 et 7 mars 2024**

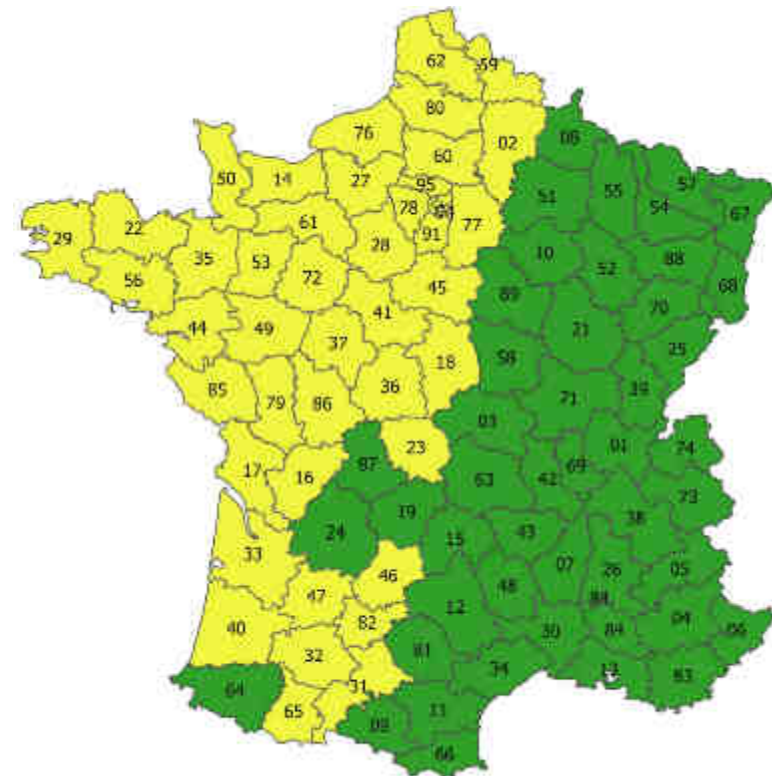

Mise à jour : octobre 2021

DEPARTEMENTS_RESEAU_LL_2021

■ Sentinelle OFB

■ Multipartenaires



La base de saisie en ligne du réseau loup lynx

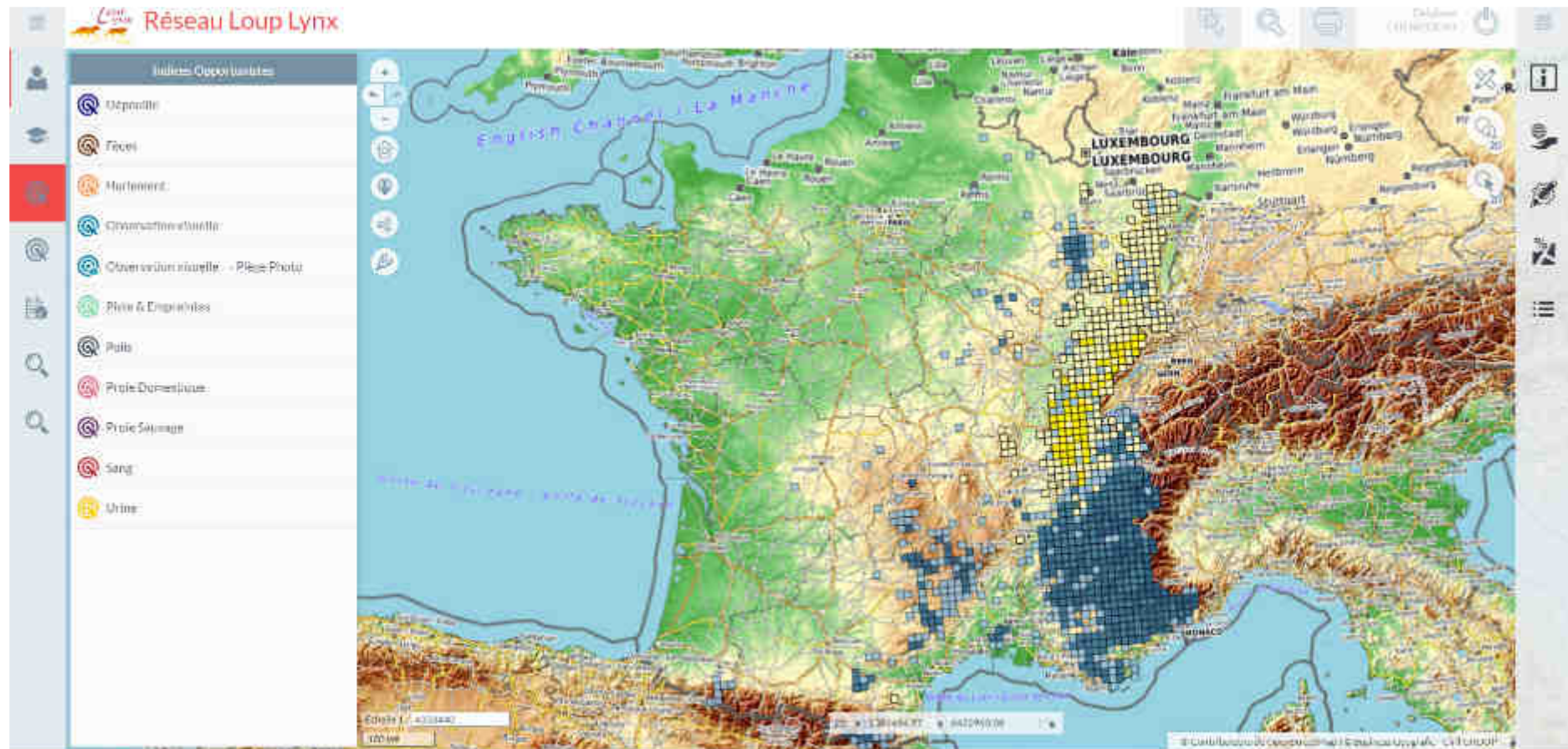

BILAN SUIVI HIVERNAL 2022-2023

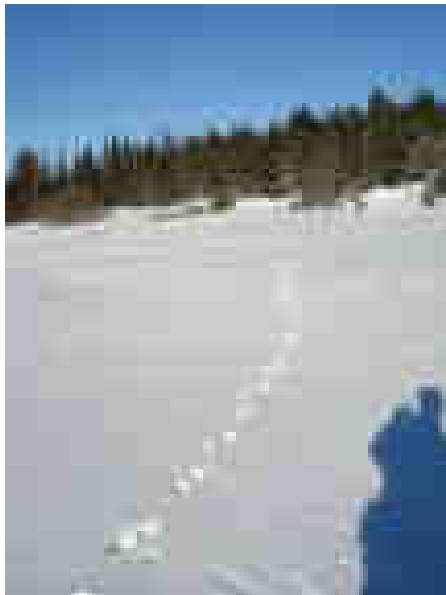

Carte schématique des zones de présence du loup en France - Situation à l'issue de l'hiver 2023



Hiver 2022-2023

(01/11/2022 – 31/03/2023)

180 ZPP :

- 151 ZPP meute
- 20 ZPP non meute
- 9 ZPP sans indice

Hiver 2022-2023 en BFC

(01/11/2022 – 31/03/2023)

- 2 meutes dans le massif du Jura (Risoux et Marchairuz)
- 1 ZPP non meute Aube/Yonne (Chaourçois)
- 1 secteur à surveiller dans le Doubs

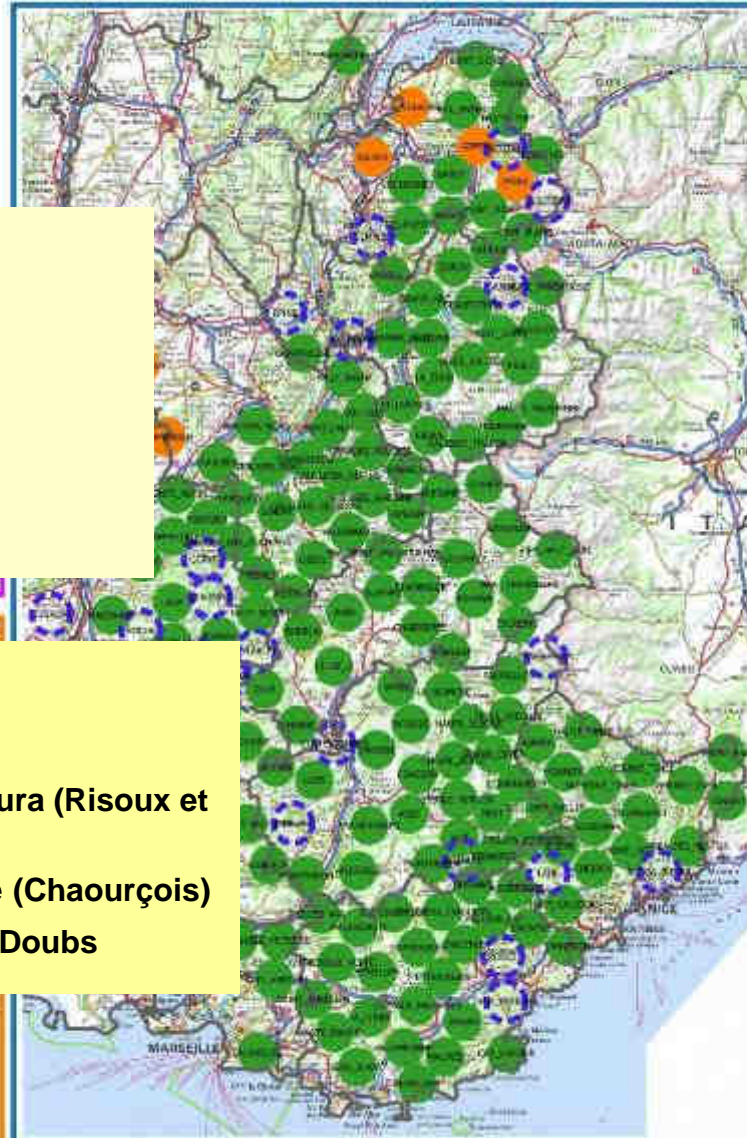

Legend:
 Zone de présence permanente (hors France) : les zones de présence permanente sont celles qui ont été reconnues par l'État français.
 Zone de présence permanente (France) : les zones de présence permanente sont celles qui ont été reconnues par l'État français.
 Zone de présence à confirmer : les zones de présence à confirmer sont celles qui ont été reconnues par l'État français.
 Zone de présence à surveiller : les zones de présence à surveiller sont celles qui ont été reconnues par l'État français.
 Zone de présence à confirmer : les zones de présence à confirmer sont celles qui ont été reconnues par l'État français.

ZPP SUIVI HIVERNAL

- Zone de présence permanente (meute)
- Zone de présence permanente (non meute)
- Zone de présence à confirmer

Cartographie : Nicolas JEAN-DEL
 Révisé : 14/03/2023
 Diffusé : 04/04/2023
 Version : 1.4 (2023)

Evolution des groupes sédentarisés

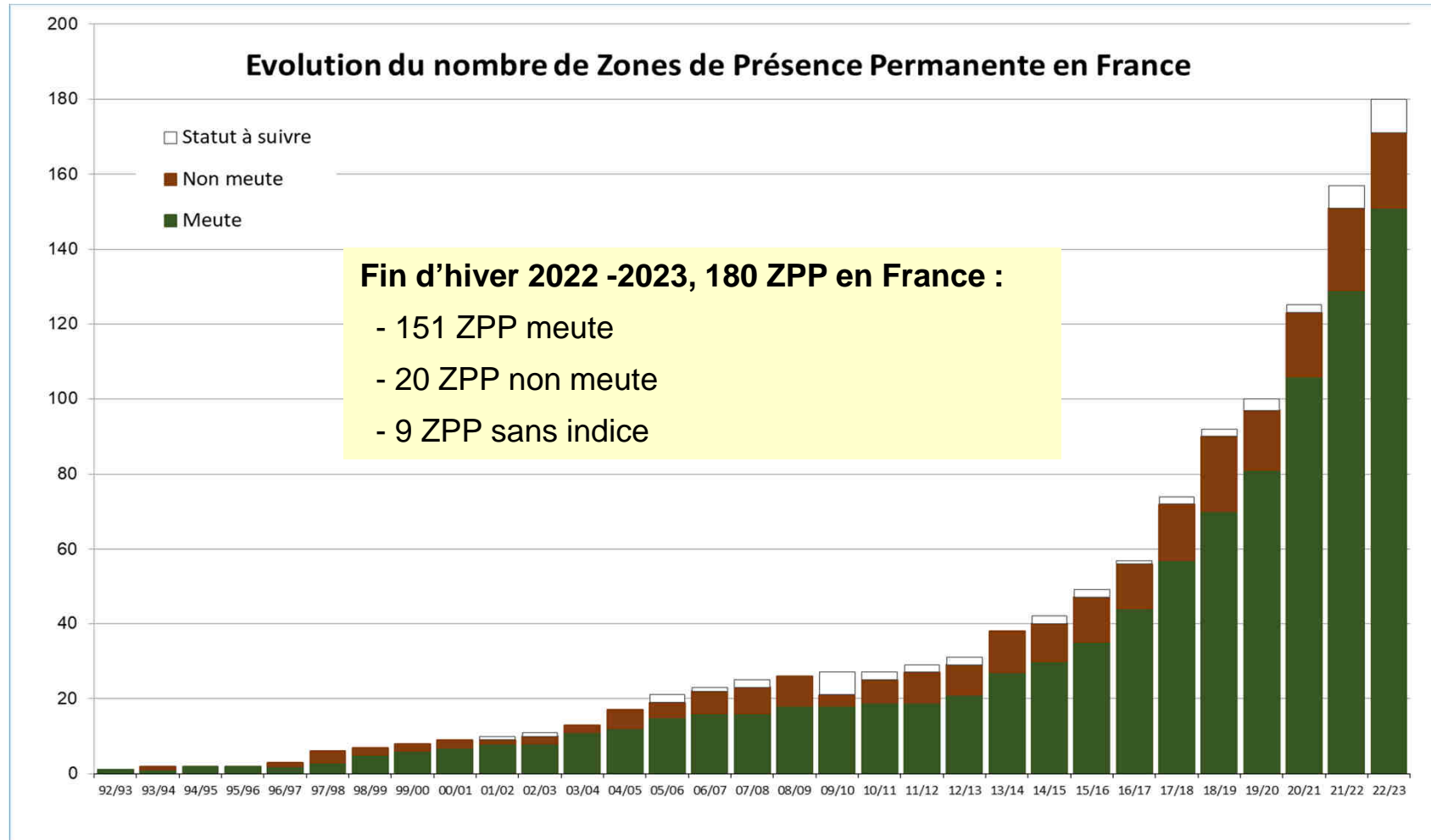

Estimation de la population

Mise à jour CMR 2022 et prévisionnel 2023

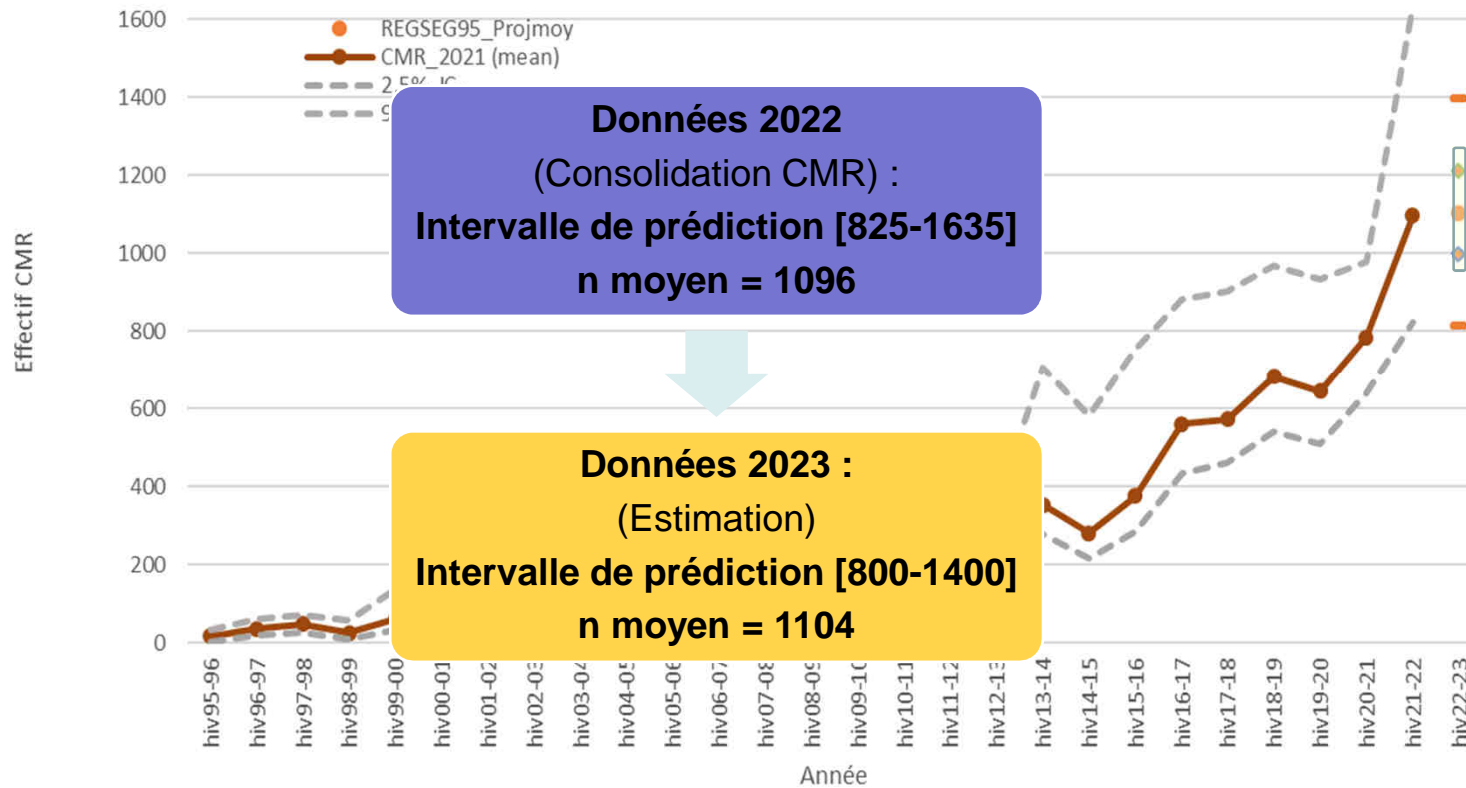

BILAN SUIVI ESTIVAL 2023



Bilan provisoire du suivi estival 2023



Nouvelles ZPP meutes détectées	
Département	Massif
Alpes de Haute Provence	BRANDIS
Alpes de Haute Provence	COL_CHAMPS
Alpes Maritimes	ROCCA_SIERRA
Var	DEUX_RIVIERES
Var	ROUET
Drôme	AUBRES
Isère	BEAUMONT
Isère	NEW_TRIEVES
Savoie	EPINE
Savoie	HUILES
Haute Savoie	BLAITIERE
Haute Savoie	SEMNOZ
Doubs	JOUX

ZPP qui changent de statut		
Département	Massif	Remarque
Drôme/Isère	CHAMBARAN	Passage en ZPP meute
Haute Savoie	AYERES	Passage en ZPP meute

Bilan provisoire du suivi estival 2023

Evolution des secteurs à surveiller		
Départements	Massif	Remarque
Alpes de Haute Provence	COUPE	Secteur à surveiller
Alpes de Haute Provence	DESTOURBES	Secteur à surveiller
Alpes de Haute Provence	LAVERQ	Secteur à surveiller
Alpes de Haute Provence	LES_ANTENNES	Secteur à surveiller
Var	SAINT_GUILLAUME	Secteur à surveiller
Gard / Lozère	AIGOUAL_2	Secteur à surveiller
Ain	VALROMEY	Secteur à surveiller
Disparition de secteurs		
Haute Loire / Lozère	MONT_MOUCHET	Disparition du secteur
Corrèze / Creuse	MILLEVACHE	Disparition du secteur
Lot	CAUSSES_GRAMAT	Disparition du secteur

Bilan provisoire du suivi estival 2023

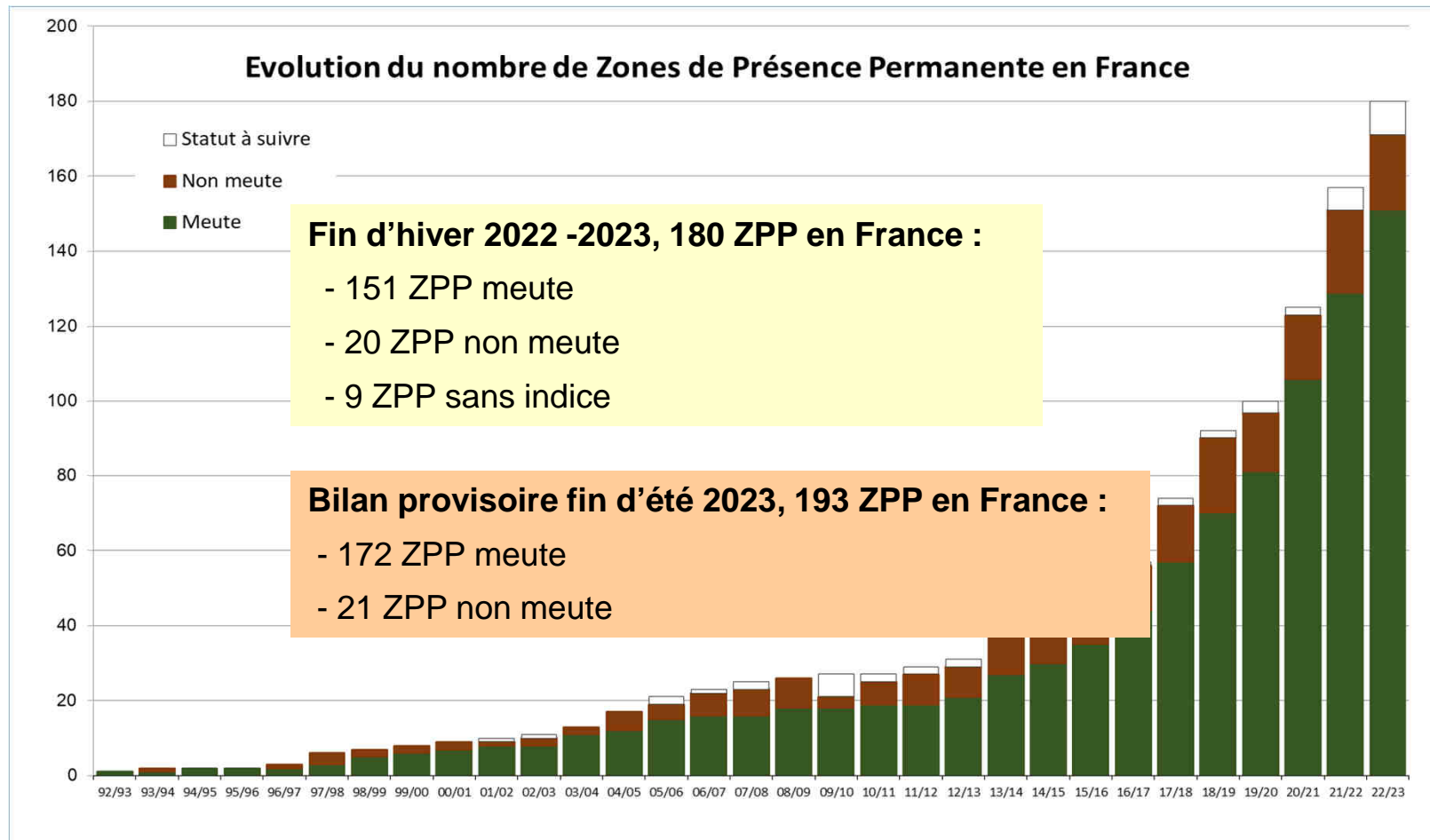

Bilan des attaques LNE et LyNE en BFC + indices R pour le LOUP 2021

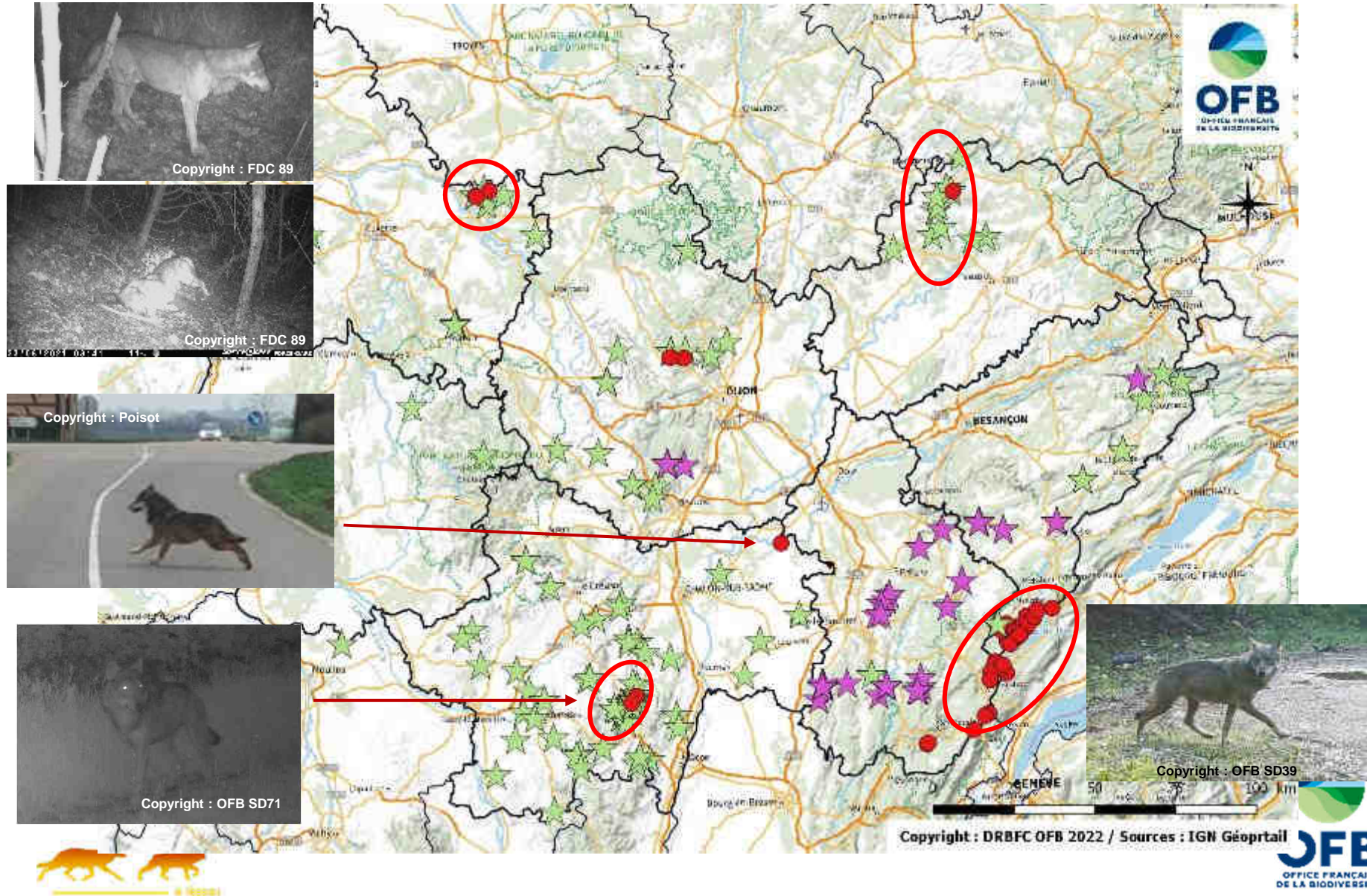

Bilan des attaques en BFC

+ indices R pour le LOUP 2022

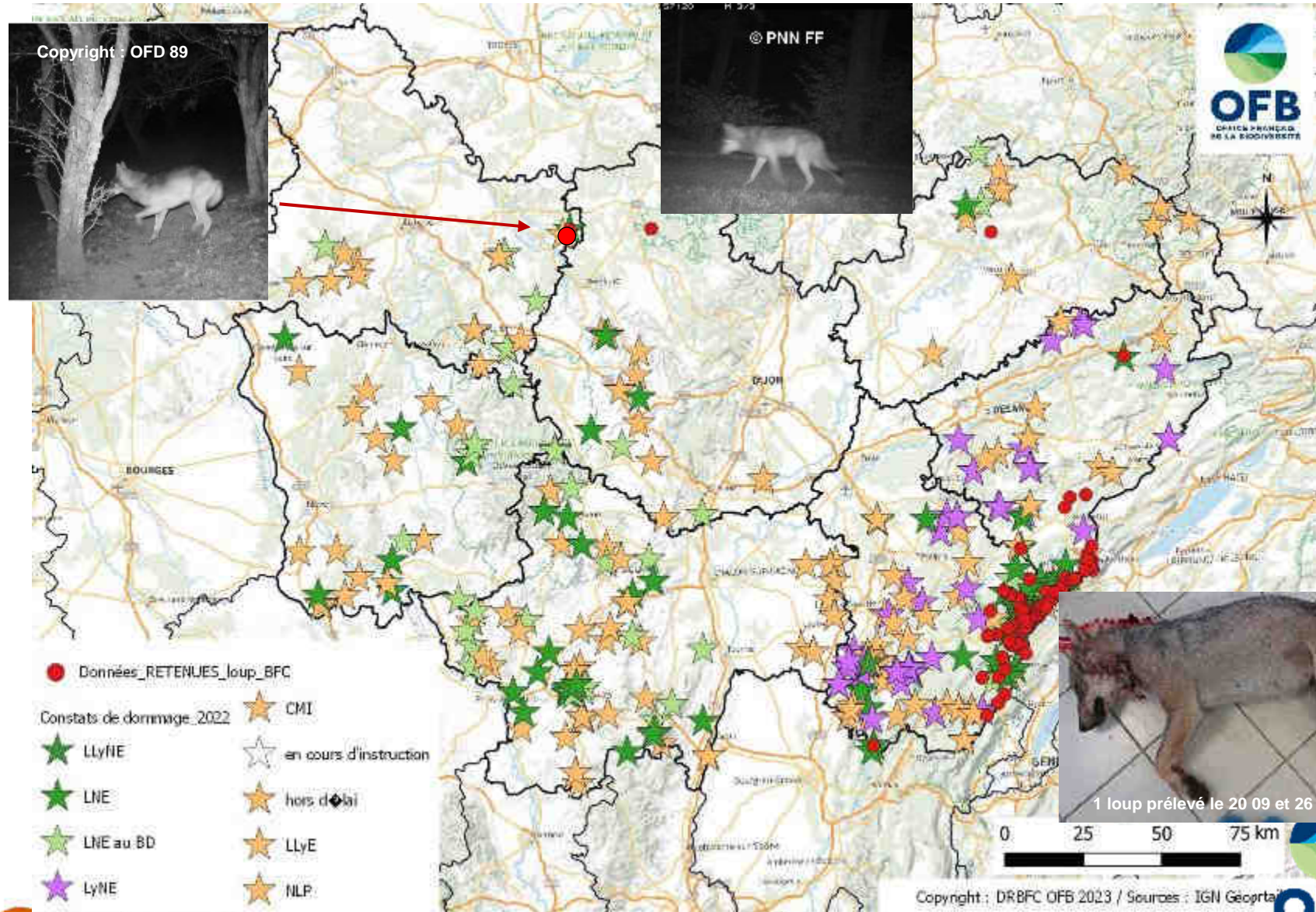

Bilan des attaques en BFC

+ indices R pour le LOUP 2023_en cours

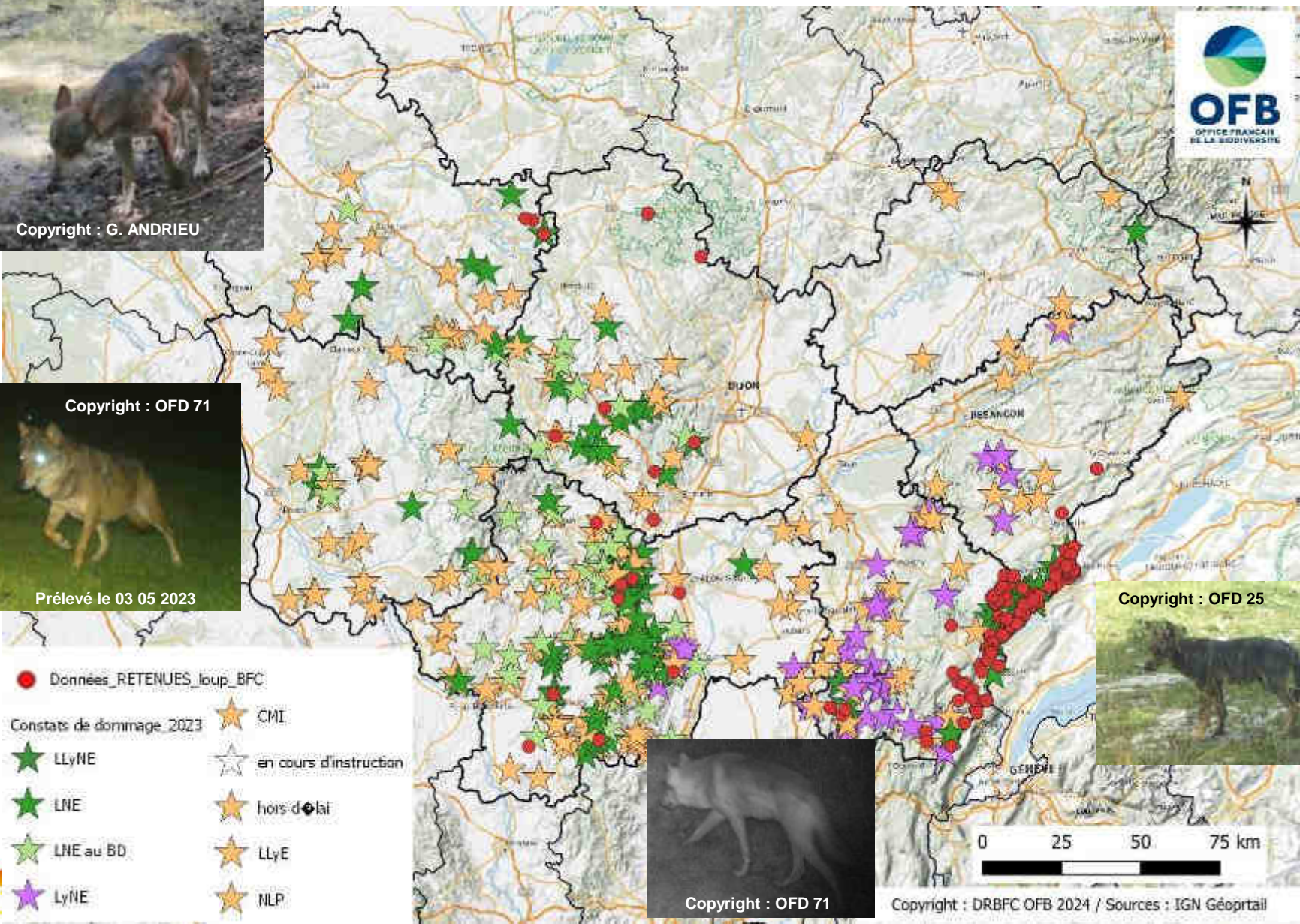

- Données_RETENUES_loup_BFC
- Constats de dommage 2023
 - ★ CMI
 - ★ en cours d'instruction
 - ★ hors-délai
 - ★ LlyE
 - ★ NLP
- ★ LlyNE
- ★ LNE
- ★ LNE au BD
- ★ LyNE



Le Loup en BFC

Nombre d'indices collectés par an

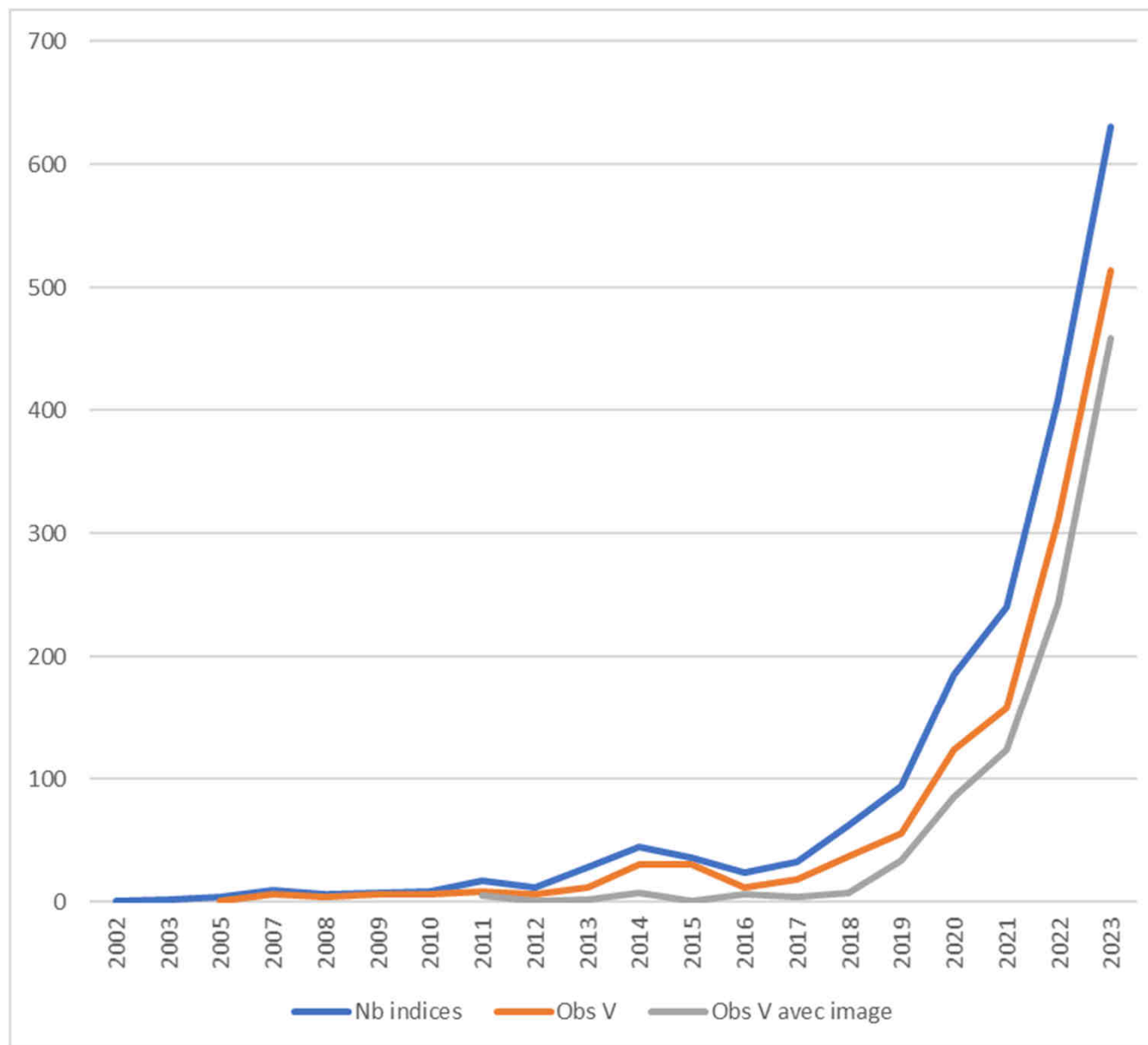

BILAN SUIVI HIVERNAL 2022-2023

LOUP FRANCO-SUISSE – ZPP MARCHAIRUZ & RISOUX



ZPP : 55 circuits réalisés pour plus de 400 km parcourus en (25-39) => **minimum 3** individus

Doubs-Jura : **40** échantillons biologiques récoltés entre nov 2022 et fin avril 2023

Résultats génétiques :

22 échantillons LOUP dont 5 génotypes différents

Bilan du suivi hivernal 2022-2023

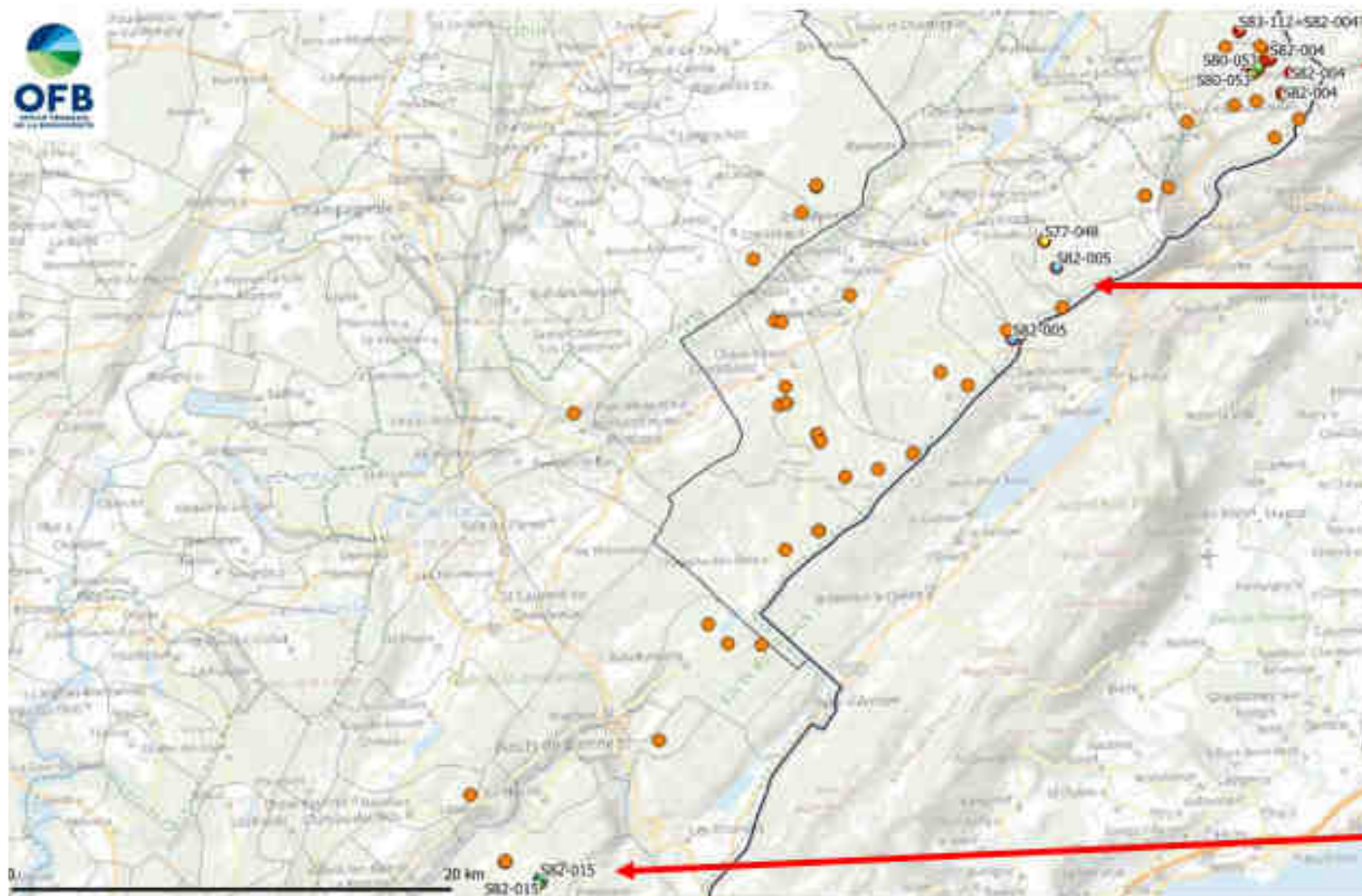

S80-053 : XY (1^{er} génotypage le 23 09 2022 à Jougne) =M207 (oct 21 – Canton Jura)
S82-004 : XX (1^{er} génotypage le 15 12 2022 à Jougne) =F79 (jeune M – 2020)

S77-48 : XX (1^{er} génotypage 08 01 2022 LRT) =F160

S82-005 : XY (1^{er} génotypage le 26 01 2023) – =M194 (1^{er} génotypage en 2021 Canton VD)

S82-015 : XY (1^{er} génotypage 30 01 2023 à Longchaumois) =M232 (1^{er} génotypage en 2022)

BILAN SUIVI ESTIVAL 2023 PROVISoire

LOUP FRANCO-SUISSE – ZPP MARCHAIRUZ, RISOUX & JOUX



BILAN SUIVI ESTIVAL 2023 PROVISOIRE

LOUP FRANCO-SUISSE – ZPP MARCHAIRUZ, RISOUX & JOUX

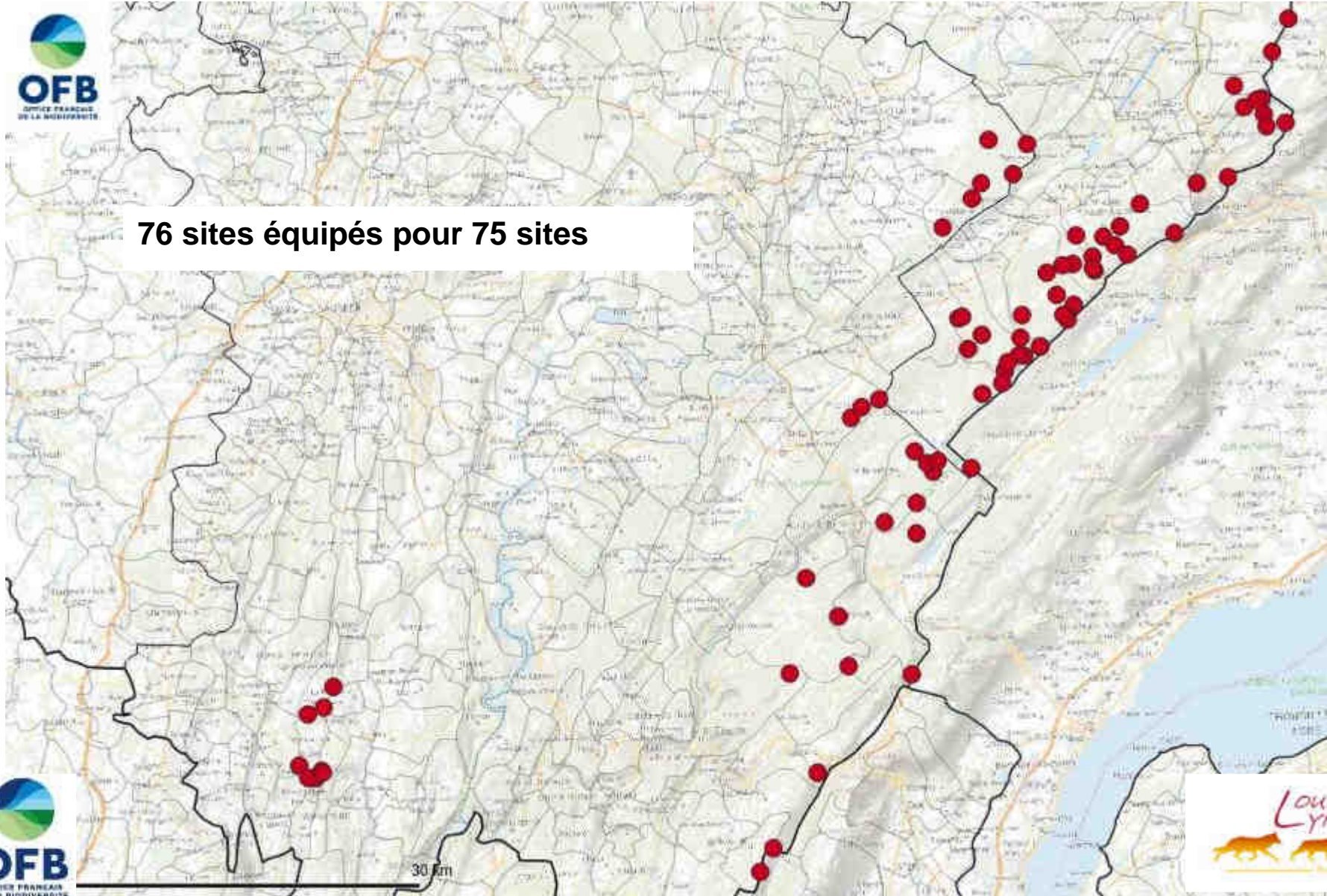

BILAN SUIVI ESTIVAL 2023 PROVISOIRE

LOUP FRANCO-SUISSE – ZPP MARCHAIRUZ, RISOUX & JOUX

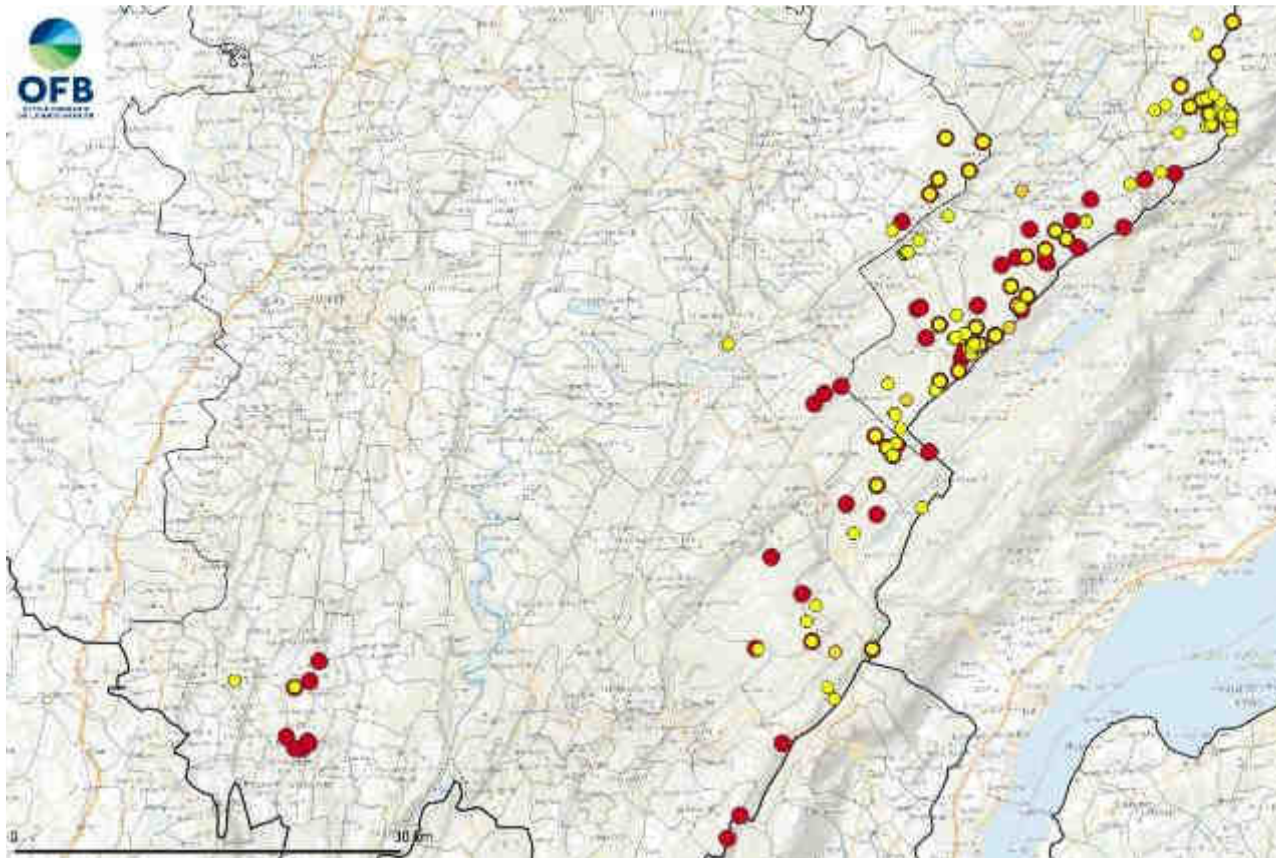

76 sites équipés pour 75 PP

353 indices collectés :

- 318 retenus
- dont 25 fèces analysées ou en cours d'analyse
- 3 meutes :
 - ZPP Marchairuz (au – 3 ind)
 - ZPP Risoux (au moins 3 Ad + 4 juv)
 - ZPP Joux : 2 Ad + 2 juv



Les ZPPs Loup en BFC

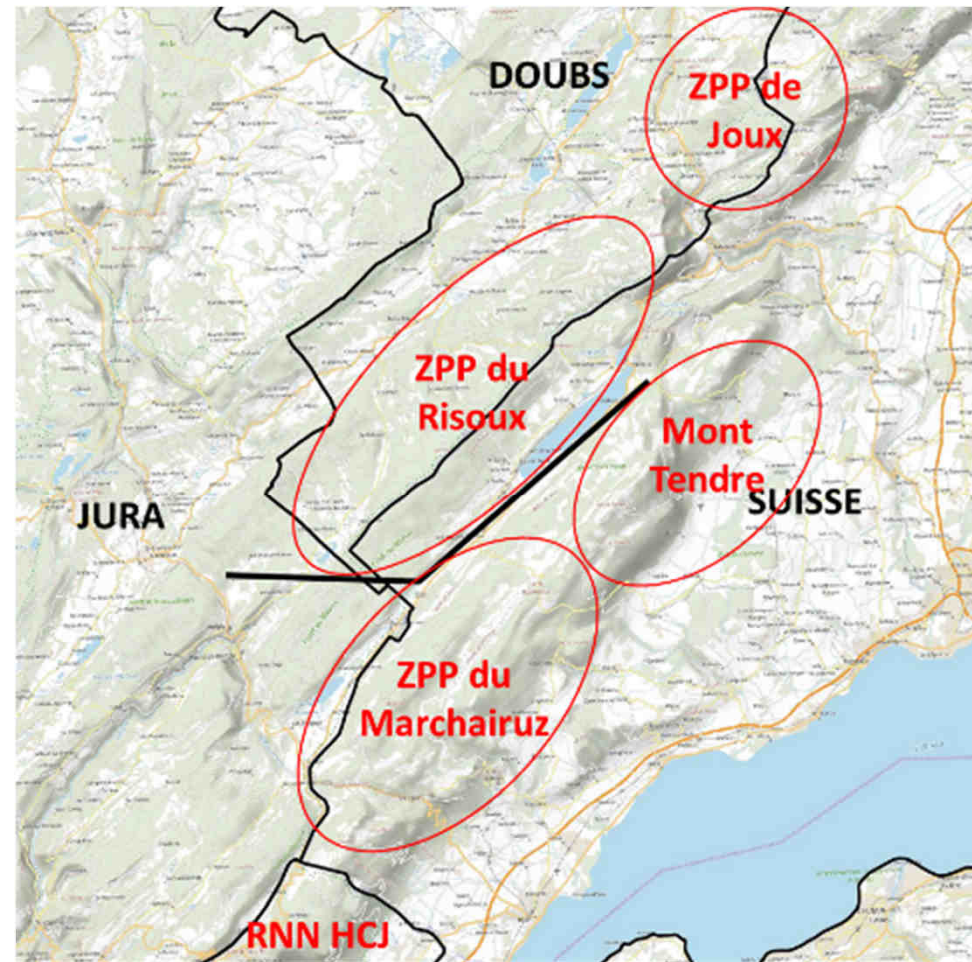
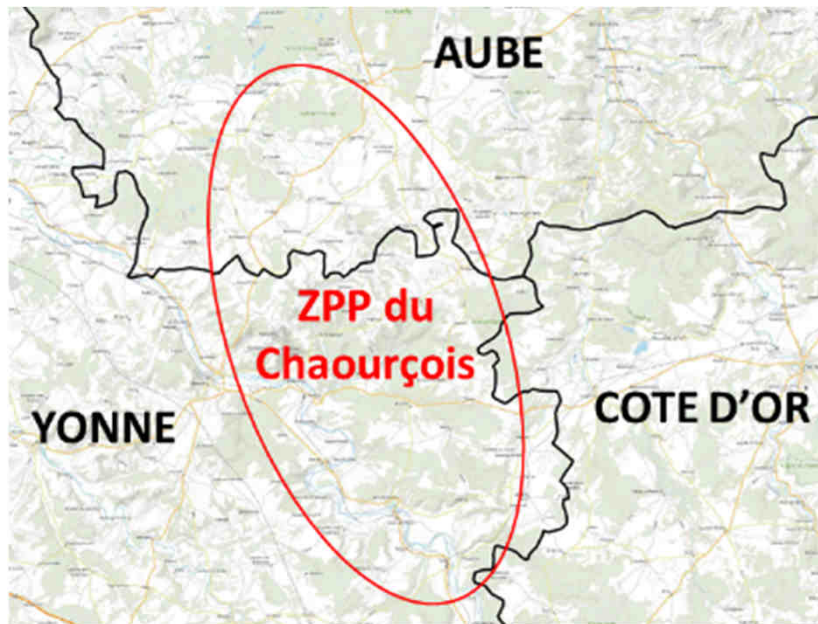

La communication Franco-Suisse sur le suivi des loups du massif Jurassien



KORA Bericht Nr. 86
Monitoring du loup dans le Sud du Jura vaudois 2017-2019

Auteurs:
Autoren:
Autoren:

Fredrik Zimmermann, Luc La Grande, Stefan Suter, Delphine Chammasson & Frédéric Zimmermann



KORA Bericht Nr. 95
Monitoring du loup dans le sud du Jura vaudois et la France limitrophe 2019/20

Auteurs:
Autoren:
Autoren:

Fredrik Zimmermann, Luc La Grande, Stefan Suter, Delphine Chammasson & Frédéric Zimmermann



KORA Bericht Nr. 100
Monitoring franco-suisse du groupe de loups sédentarisés du Marchairuz 2020/21

Auteurs:
Autoren:
Autoren:

Fredrik Zimmermann, Luc La Grande, Stefan Suter, Delphine Chammasson & Frédéric Zimmermann



KORA Bericht Nr. 104
Monitoring franco-suisse des deux groupes de loups sédentarisés du Marchairuz et du Risoux, année biologique mai 2021 / avril 2022

Auteurs:
Autoren:
Autoren:

Fredrik Zimmermann, Luc La Grande, Stefan Suter, Delphine Chammasson & Frédéric Zimmermann

Le Lynx



© L. CHASSERIAUD



Carte provisoire

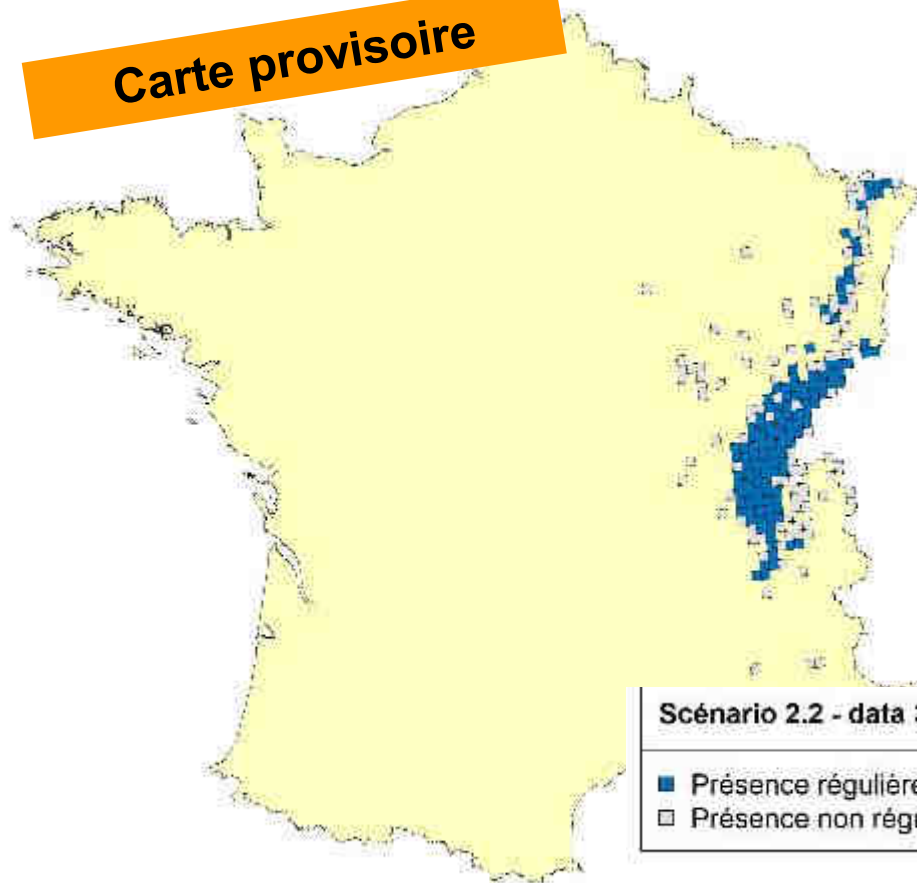

Scénario 2.2 - data 31/03/2021

- Présence régulière : 12400 Km² (54 %)
- Présence non régulière : 10400 Km² (46 %)



Carte provisoire

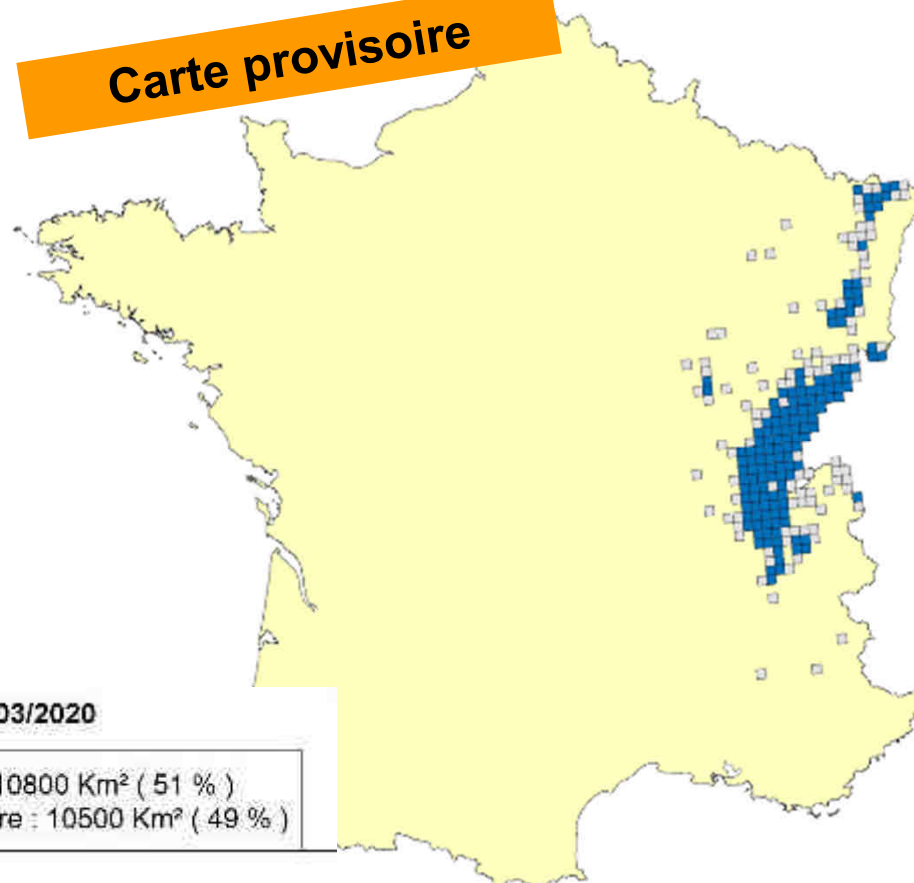

Scénario 2.2 - data 31/03/2020

- Présence régulière : 10800 Km² (51 %)
- Présence non régulière : 10500 Km² (49 %)

Scénario 2.2 - data 31/03/2022

- Présence régulière : 14100 Km² (58 %)
- Présence non régulière : 10300 Km² (42 %)

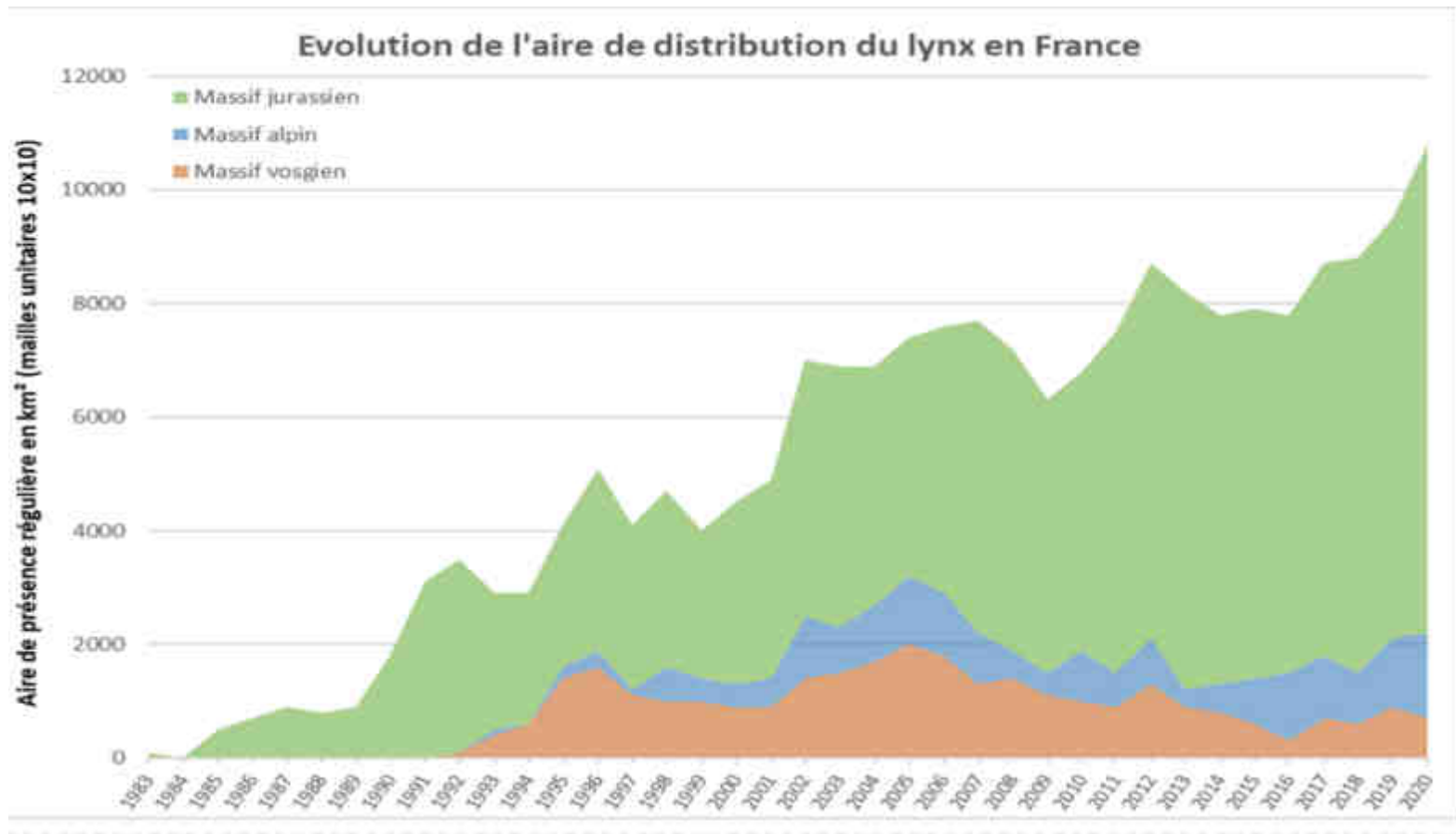

Figure 1 : Evolution des superficies (km²) de présence régulière du Lynx dans les différents massifs français de présence de l'espèce.





Le Lynx en BFC

Nombre d'indices collectés par an

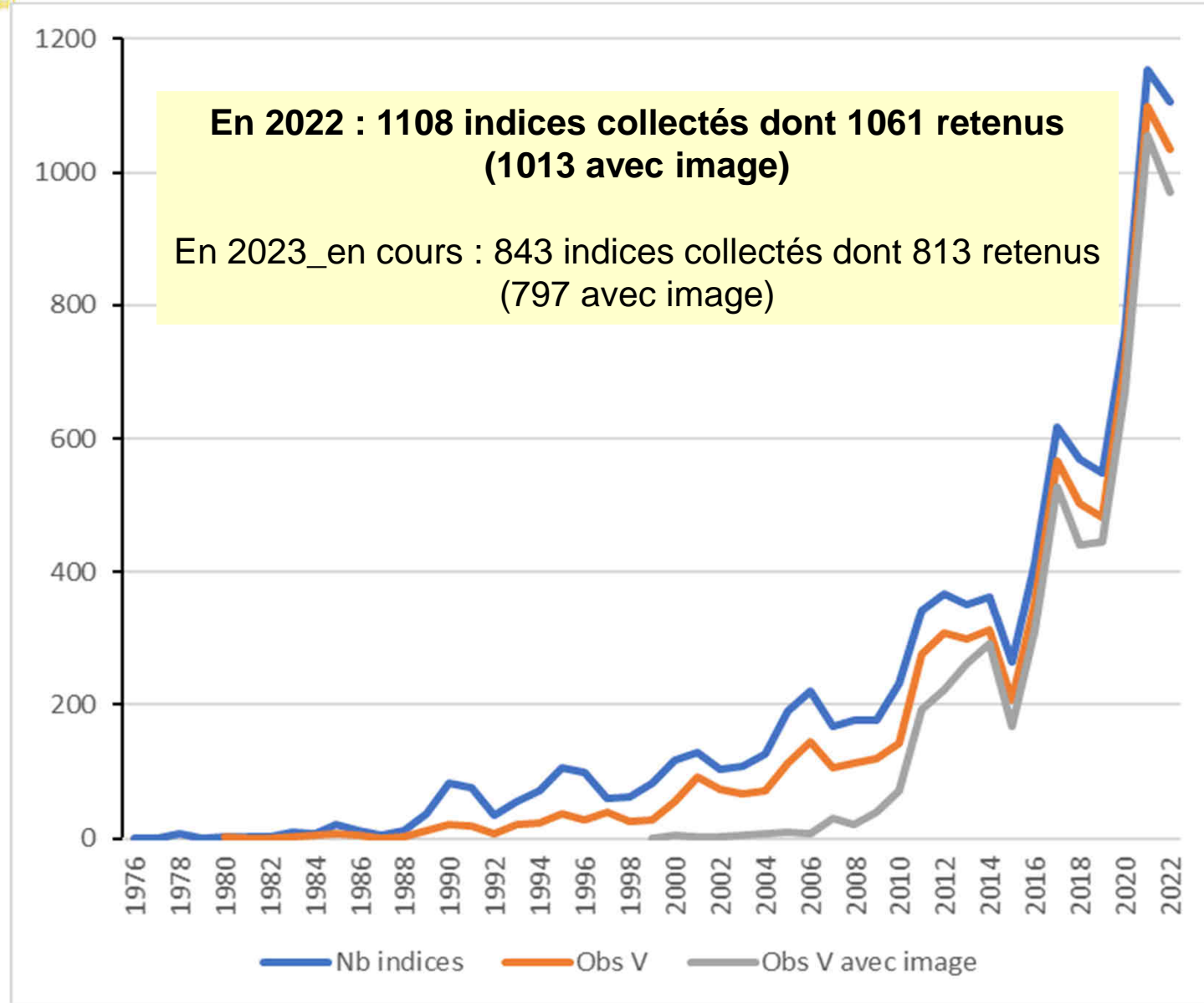

Merci de votre attention...

