Structure porteuse :

E.P.T.B saône&doubs ÉTABLISSEMENT PUBLIC territorial du bassin

SAGE Schéma d'Aménagement et de Gestion des Eaux Haut-Doubs ~ Haute-Loue

Bassin versant Haut-Doubs Haute-Loue
Projet de contrat de territoire

Un contrat cohérent

- ✓ un périmètre cohérent avec celui du SAGE = bassins versants Haut-Doubs + Haute-Loue
- ✓ une seule assemblée de décision pour le SAGE et le contrat = la Commission Locale de l'Eau

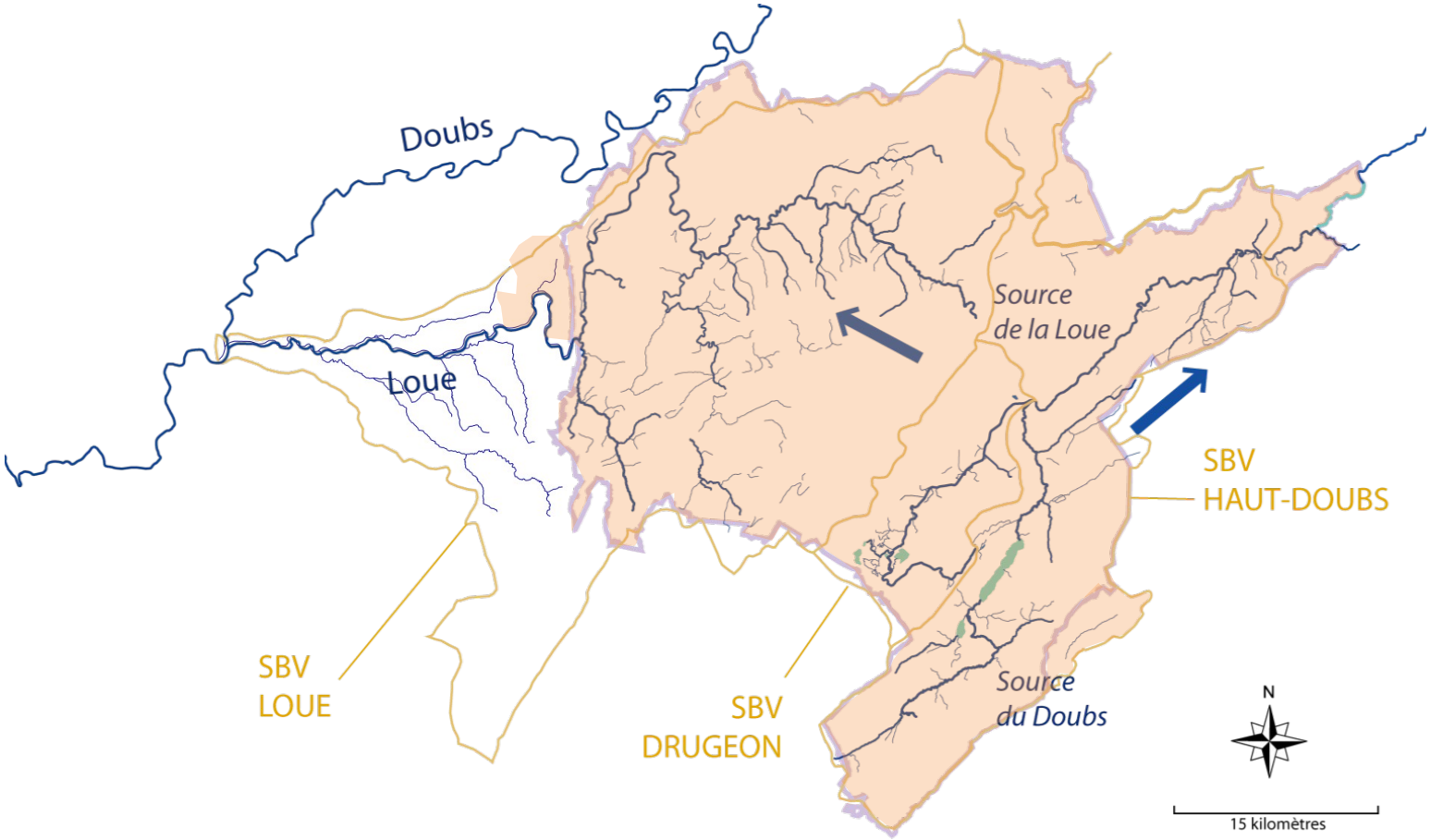

Un contrat pertinent

- ✓ un choix d'actions pertinentes, basé sur les axes d'action prioritaires dégagés par les experts sur la Loue
- ✓ des actions déclinant les priorités du **SAGE** et du **SDAGE**

Recommandations opérationnelles des experts		**Axes du contrat de territoire**
Avis du conseil scientifique du comité de bassin Rhône-Méditerranée	Rapport d'expertise ONEMA / Bioemco	
Réduire les apports de nutriments et de micropolluants d'origine diverse, en particulier maîtrise des apports de fertilisants d'origine ponctuelle ou diffuse (assainissement des effluents, épandage agricoles, apports d'engrais)	Mise en place de mesures pour **limiter les apports en nutriments** (en particulier phosphore et azote) dans la rivière	Axe I
Engager des actions de restauration de la morphologie et de restauration de la continuité, après s'être assuré de l'impact des actions - explorer la pertinence de restaurer les boisements de berge	**Redonner de la liberté à la rivière** en faisant disparaître certains des ouvrages qui fragmentent et ralentissent actuellement son écoulement	Axe II
Examiner les conséquences des pratiques halieutiques	**Evaluer les impacts des pratiques de repeuplement de poissons** et plus généralement de gestion de la pêche, sur l'état des populations de poissons	Axe III
	Mettre en œuvre des missions d'information, d'éducation et de respect de la Loi pour continuer à améliorer et/ou modifier certaines pratiques ayant cours dans le bassin versant de la rivière	Axe IV
Agir à la source sur les micropolluants, après avoir ciblé les secteurs et les substances présentant les plus grands risques		Axe V

Structure porteuse : E.P.T.B saône&doubs ÉTABLISSEMENT PUBLIC territorial du bassin

SAGE Schéma d'Aménagement et de Gestion des Eaux Haut-Doubs ~ Haute-Loue

Des actions immédiates

- ✓ élaboration rapide, entre août 2013 et mars 2014 -> actions précises identifiées -> validé à ce stade par le bureau de CLE

-> **certaines actions sont démarrées ou démarrent en 2014 :** traitement, collecte des eaux usées, gestion des zones humides, restauration des habitats et de la continuité, recherche des sources de toxiques

PROJET DE CONTRAT DE TERRITOIRE HAUT-DOUBS HAUTE-LOUE : PRIORITES D'ACTION EN MATIERE D'ASSAINISSEMENT COLLECTIF

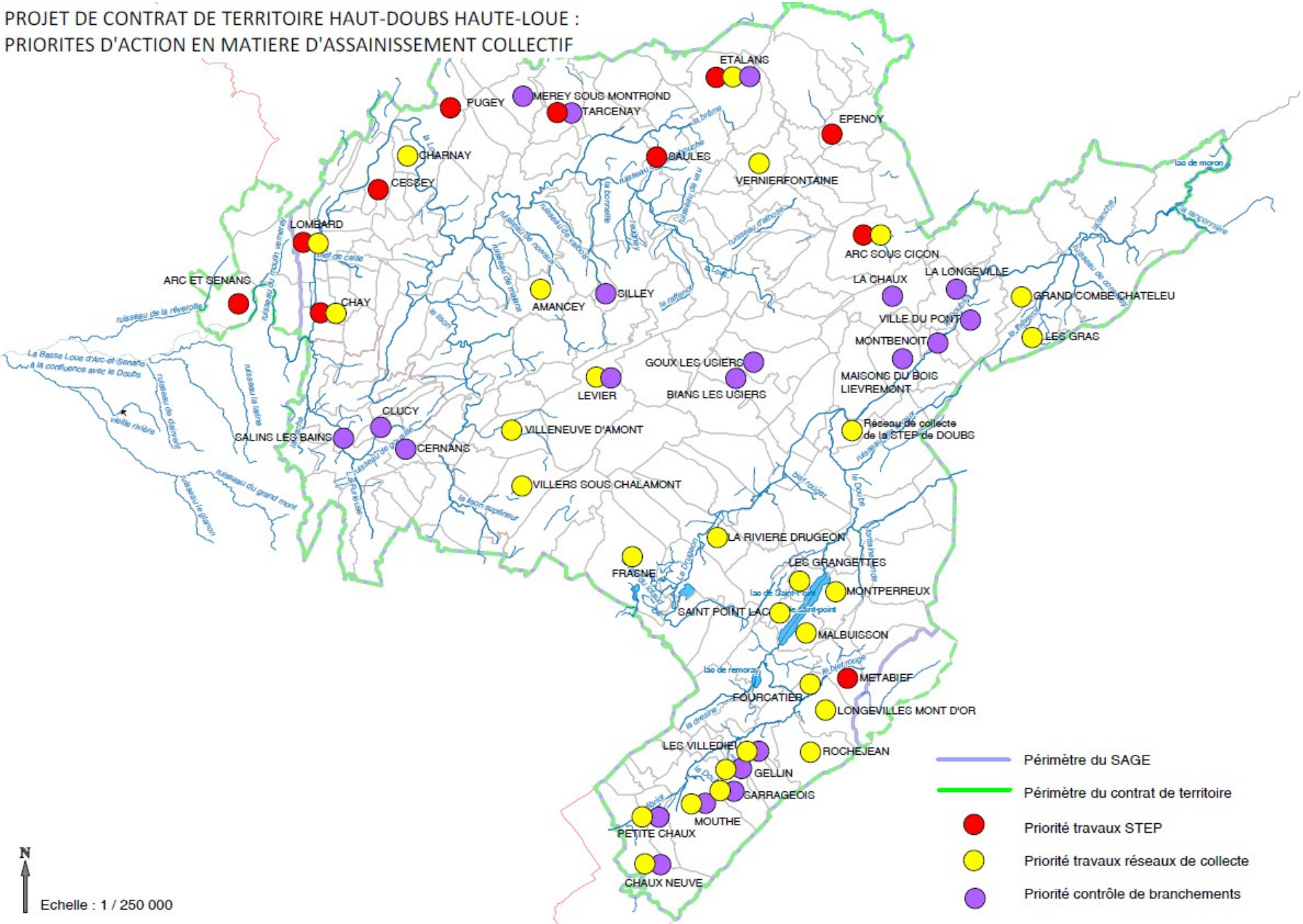

Des actions à préciser

✓ manque de visibilité sur les aides agricoles + sur les résultats des discussions dans d'autres cercles + remarques du bureau

-> certaines actions doivent être précisées d'ici septembre :

- **volet agricole** **-> cf présentations précédente**
- sensibilisation des publics
- volet bois à développer au vu des premiers résultats scientifiques ?

Principaux acteurs du contrat

Commission Locale de l'Eau EPTB Saône & Doubs		Elabore, pilote, suit et fait connaître le contrat Fait le lien avec le SAGE Coordonne les acteurs
Maîtres d'ouvrage	Collectivités (dont syndicats mixtes Loue et Haut-Doubs), acteurs agricoles, fédérations pêche et chasse …	Portent l'action
Pilotes	SATE 25, FDCL25 et 39, CA25 et 39, CDZH 25 et 39, ASCOMADE…	Mobilisent et accompagnent les maîtres d'ouvrage Rendent compte à la CLE
Financeurs	Agence de l'Eau, Conseils généraux 25 et 39, Conseil Régional FC, Etat, Union européenne	Apportent des financements
Conférence départemental e Groupe scientifique		Partagent informations et connaissances avec la CLE

Planning

- ✓ Mise en œuvre du contrat : 2014-2016
- ✓ Avril - septembre 2014 : préciser certaines actions / recueillir les engagements des maîtres d'ouvrage et financeurs -> présentation en CLE du projet complet en septembre
- ✓ Fin 2015 : ajustement éventuel des actions selon résultats du programme de recherche

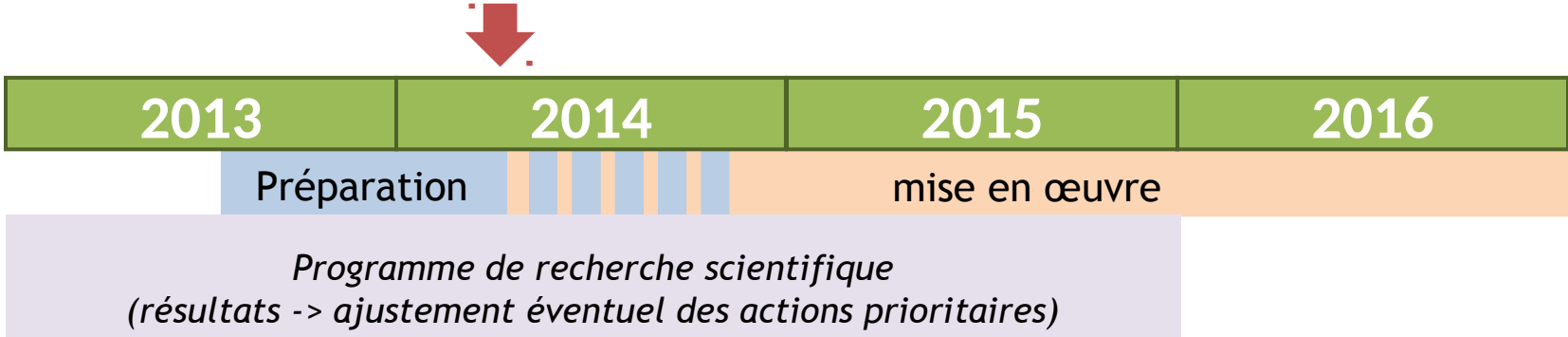
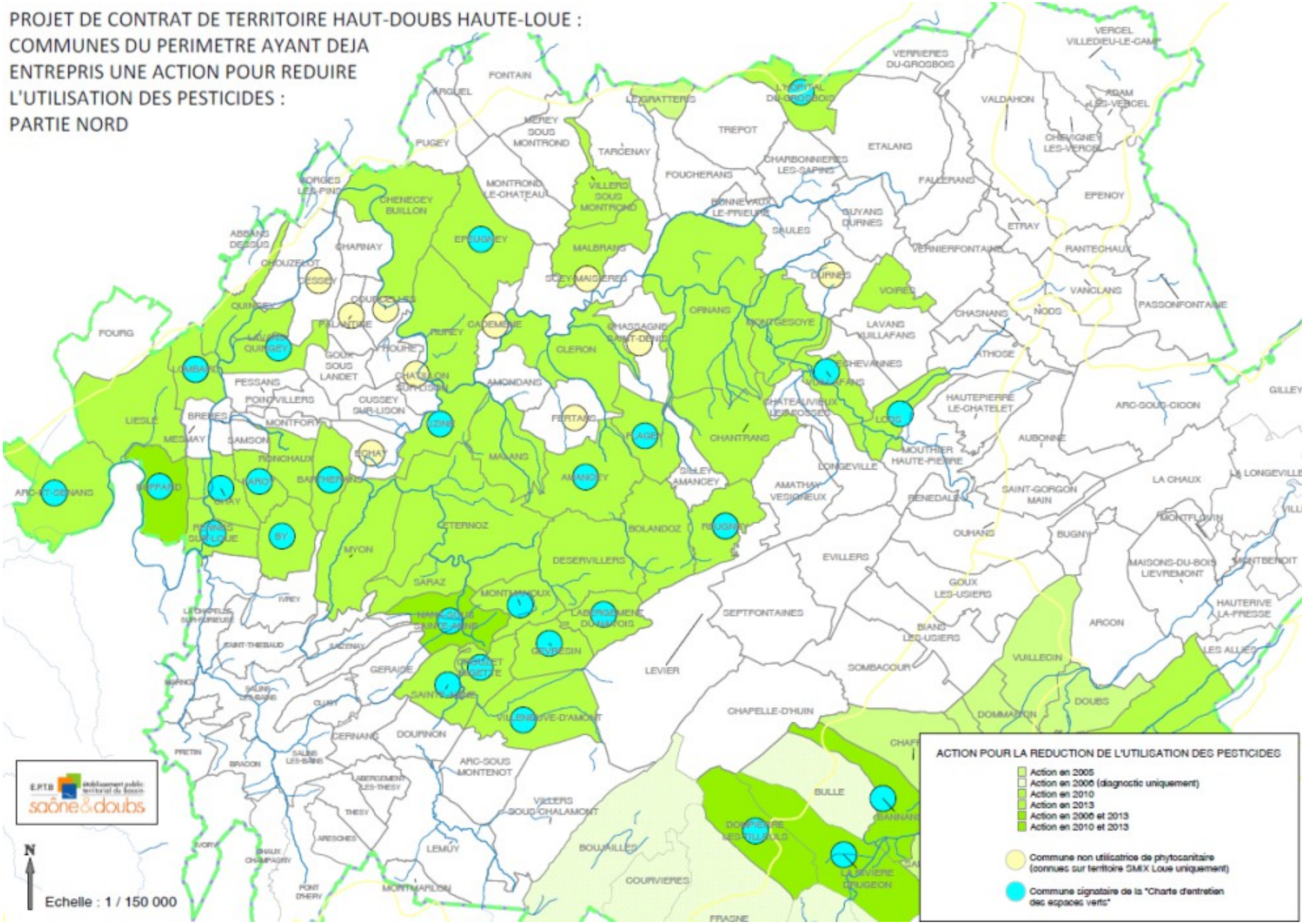
PROJET DE CONTRAT DE TERRITOIRE HAUT-DOUBS HAUTE-LOUE : COMMUNES DU PERIMETRE AYANT DEJA ENTREPRIS UNE ACTION POUR REDUIRE L'UTILISATION DES PESTICIDES : PARTIE NORD